

SCUOLA DELL'INFANZIA PARITARIA

"VINCENZO FERRARI"

VIA G. MATTEOTTI n° 7

41051 CASTELNUOVO RANGONE (MO)

Tel. e Fax 059 / 535250

Cod. Mecc.: MO1A113002 - P.IVA e CF 00762550366

e-mail: infanziaferrari@gmail.com

PEC: infanziaferrari@pec.it

www.infanziaferrari.it

ISCRIZIONE AI SERVIZI OPZIONALI DI PRE e POST SCUOLA AS 2024-25

Per organizzare al meglio i servizi opzionali di PRE e POST, vi chiediamo di compilare la scheda che trovate di seguito e di inviarla alla scuola tramite mail entro **VENERDI' 22 SETTEMBRE.** Rimane comunque la possibilità anche durante l'anno scolastico, di iscriversi ai servizi di pre e post scuola, previo accordo con la Coordinatrice Didattica e gli insegnanti.

SERVIZIO DI PRE/POST SCUOLA

Il Servizio di pre/post scuola consiste nell'accoglienza, vigilanza e assistenza agli/alle alunni/e nelle fasce orarie precedenti e successive il **normale orario scolastico (8.00 – 16.00).**

Per usufruire di tali servizi **È OBBLIGATORIO** presentare il certificato di lavoro **DI ENTRAMBI I GENITORI.**

L'attivazione del servizio di POST SCUOLA si attiverà al raggiungimento di n° 10 iscritti.

Il **PRE SCUOLA** inizia alle ore **7.30** e termina alle ore **8.00**.

Il **POST SCUOLA** diviso in due fasce orarie: la prima inizia alle ore **16.00** e termina alle **16.30**, la seconda, inizia alle **16.30** e termina alle **ore 17.30.**

RISPETTO DEGLI ORARI

I genitori sono responsabili del rispetto della puntualità degli orari scolastici. La responsabilità del personale della scuola ha inizio e termine con l'orario di funzionamento del servizio.

COSTI E MODALITA' DI PAGAMENTO

SERVIZIO DI PRE - SCUOLA:

La retta annuale a carico degli utenti è di **€ 165,00** da corrispondere in due rate così suddivise:

- € 65,00 all'iscrizione + € 100,00 entro il mese di gennaio 2025.

SERVIZIO DI POST - SCUOLA:

1^ fascia oraria 16,00 – 16,30: **€ 165,00** annuali da corrispondere in due rate così suddivise:

- € 65,00 all'iscrizione + € 100,00 entro gennaio 2025

2^ fascia oraria 16,00 – 17,30: **€ 400,00** annuali da corrispondere in due rate così suddivise:

- € 150,00 all'iscrizione + € 250,00 entro gennaio 2025.

PER ENTRAMBI I SERVIZI NON SONO PREVISTI ESONERI O RIDUZIONI.

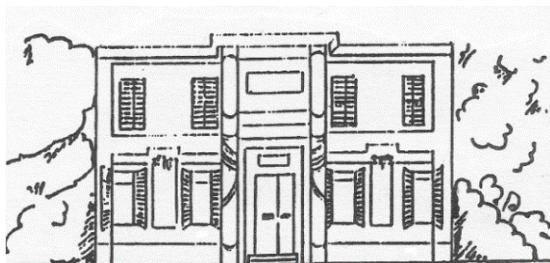

SCUOLA DELL'INFANZIA PARITARIA

"VINCENZO FERRARI"

VIA G. MATTEOTTI n° 7

41051 CASTELNUOVO RANGONE (MO)

Tel. e Fax 059 / 535250

Cod. Mecc.: MO1A113002 - P.IVA e CF 00762550366

e-mail: infanziaferrari@gmail.com PEC: infanziaferrari@pec.it www.infanziaferrari.it

DOMANDA DI ISCRIZIONE PER SERVIZI OPZIONALI DI PRE E POST SCUOLA

I SOTTOSCRITTI _____

GENITORI DI _____ SEZIONE _____

GENITORI DI _____ SEZIONE _____

SERVIZI DI PRE E POST SCUOLA

(barrare il servizio o i servizi richiesti, **non barrare** nel caso di nessuna necessità)

SERVIZIO di PRE SCUOLA (dalle ore 07.30 alle 08.00)

SERVIZIO di POST SCUOLA 1^ OPZIONE (dalle 16.00 alle 16.30)

SERVIZIO di POST SCUOLA 2^ OPZIONE (dalle 16.00 alle 17.30)

Castelnuovo R li, _____

FIRMA LEGGIBILE _____ FIRMA LEGGIBILE _____

* Genitore o chi esercita la potestà.

Se viene apposta una sola firma: "Il sottoscritto, consapevole delle conseguenze amministrative e penali per chi rilasci dichiarazioni non corrispondenti a verità, ai sensi del D.P.R. 445 del 2000, dichiara di aver effettuato la scelta/richiesta in osservanza delle disposizioni sulla responsabilità genitoriale di cui agli artt. 316, 337 ter e 337 quater del codice civile, che richiedono il consenso di entrambi i genitori".

Castelnuovo R. li, _____

FIRMA LEGGIBILE _____